

Imago regio Drechtsteden



Onderzoekcentrum
Drechtsteden

Het Bewonerspanel over de regio Drechtsteden

De samenwerking van de zes Drechtsteden gemeenten is uniek in Nederland. Het regiodenken vindt meer en meer plaats. Bestuurlijke plannen worden vaak voor de hele regio gemaakt, in plaats van voor één gemeente. Maar hoe denken de inwoners van de regio nu over de Drechtsteden? Doen zij ook aan regiodenken? En wat is het imago van de regio Drechtsteden bij haar inwoners? U leest het in deze factsheet.

Inhoud:

1. Conclusies
2. Figuren en tabellen

Bewonerspanel Drechtsteden

Het Bewonerspanel Drechtsteden is een digitaal panel met inwoners van de zes Drechtsteden gemeenten van 12 jaar en ouder die zichzelf hebben aangemeld en die graag hun mening geven via korte internetenquêtes. Dit is wat anders dan een representatieve steekproef onder de totale bevolking. Het Bewonerspanel is uitermate geschikt om verschillende soorten meningen te inventariseren en om een eerste indruk te krijgen van de mate waarin die meningen onder de bevolking voorkomen.

1 Conclusies

Kwart weet welke gemeenten tot de regio behoren

Vrijwel alle deelnemers van het Bewonerspanel weten dat Dordrecht, Zwijndrecht en Papendrecht tot de Drechtsteden behoren. Sliedrecht is iets minder bekend (81%) als Drechtstedengemeente en Hendrik-Ido-Ambacht (59%) en Alblasserdam (57%) nog wat minder. Een kwart (24%) weet precies welke zes gemeenten tot de Drechtsteden behoren.

Waardering voor samenwerking, maar geen eenheidsgevoel

Zes op de tien panelleden vinden het goed dat de Drechtsteden gemeenten zo veel met elkaar samenwerken. Echter, slechts twee op de tien voelen zich een Drechtstedeling. Een op de tien voelt verbondenheid met de inwoners van de andere Drechtsteden gemeenten.

Prettig wonen, mooi en groen

Dit zijn de meest kenmerkende aspecten van het imago van de regio Drechtsteden onder het Bewonerspanel. Verder is het imago van de Drechtstedenregio onder het Bewonerspanel vrij neutraal. De regio wordt vaak precies tussen twee uiterste kenmerken in geplaatst. Dus niet vernieuwend, niet behoudend, maar er tussenin.

Natuur ja, een avondje uit nee

Natuur scoort hoog in de regio. Acht op de tien panelleden vinden dat er in de Drechtsteden veel mooie natuurgebieden zijn. Daarnaast zeggen zeven op de tien dat er veel leuke evenementen zijn. De mogelijkheden voor recreatie (65%) en uit eten gaan (66%) scoren redelijk. Over het aanbod aan cultuur en woningen zijn de meningen verdeeld. De mogelijkheden om 's avonds gezellig uit te gaan zijn volgens het Bewonerspanel echter beperkt.

Regio iets aantrekkelijker geworden

Vier op de tien panelleden vinden dat de aantrekkelijkheid van de Drechtsteden de laatste jaren vooruit is gegaan. Een kleinere groep van twee op de tien vindt dat de aantrekkelijkheid juist achteruit is gegaan.

Beperkt ambassadeurschap

Slechts één op de tien panelleden vertelt weleens aan familie, vrienden of bekenden dat de regio Drechtsteden de moeite waard is om te bezoeken of nodigt hen uit om de regio samen te bezoeken. Als het om hun eigen woonplaats gaat dan gebeurt dit wel wat vaker (34% vertelt erover, 24% nodigt uit voor bezoek), maar ook dát blijft nog vrij beperkt.

"Zes gemeenten, zes karakters. Net een groot gezin, we horen bij elkaar, maar er zijn ook wel eens onderlinge spanningen."

"Hier voel ik mij thuis."

Bron: citaten respondenten

Partner voor beleid



2 Figuren en tabellen

Kennis

Figuur 1 Welke gemeenten behoren tot de regio Drechtsteden?

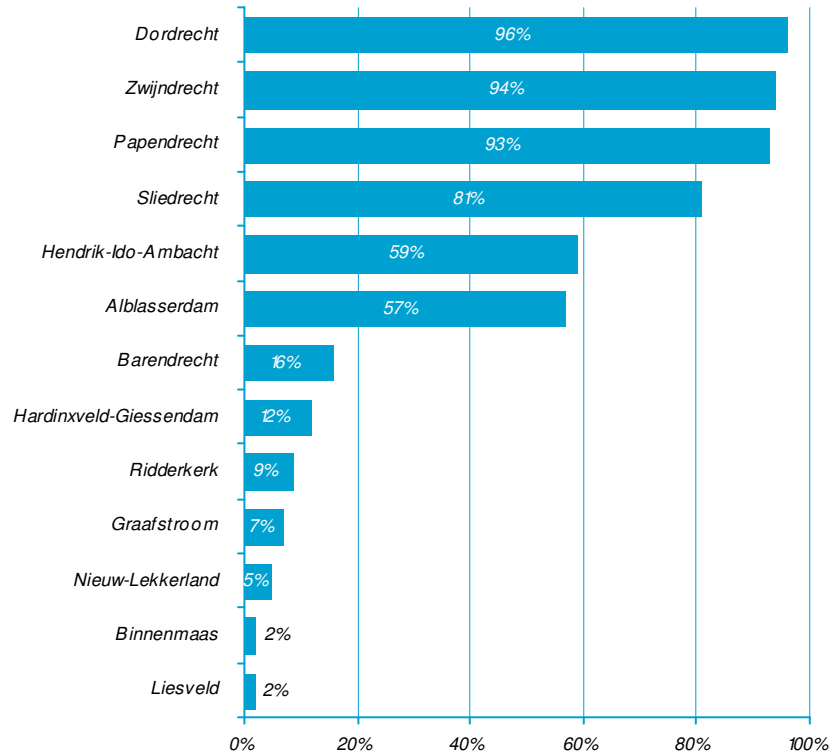

Bezoek

Figuur 2 Bezoek aan de andere Drechtsteden dan de eigen woongemeente

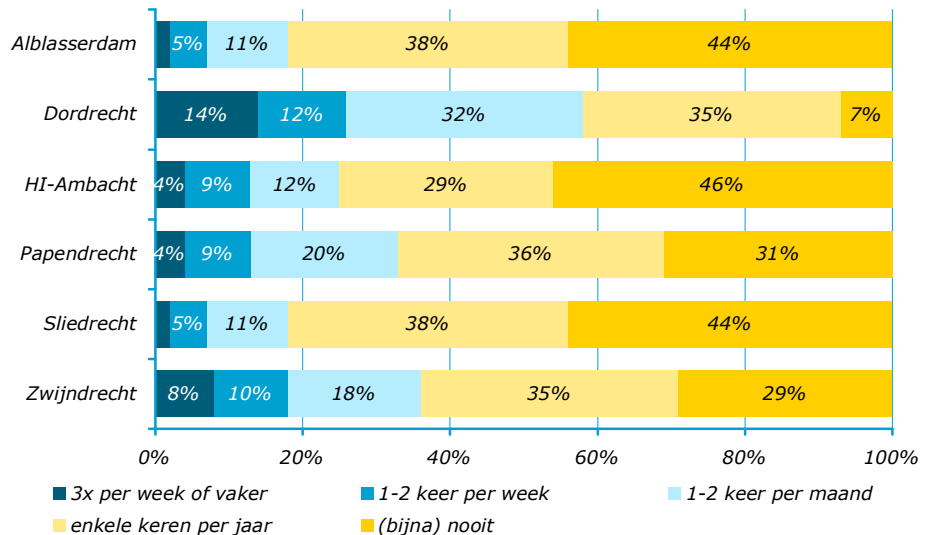

Beeld/imago

Tabel 1 Eerste associatie bij de regio Drechtsteden (top-6 van meest gegeven antwoorden)

| | Bij de regio Drechtsteden denk ik aan... |
|---|--|
| 1 | samenwerking |
| 2 | woonplaats/mijn thuis |
| 3 | water |
| 4 | fijn/gezellig gebied om te wonen/werken |
| 5 | druk/stedelijk gebied |
| 6 | natuur/Biesbosch |



Figuur 3 Uitspraken over de regio Drechtsteden

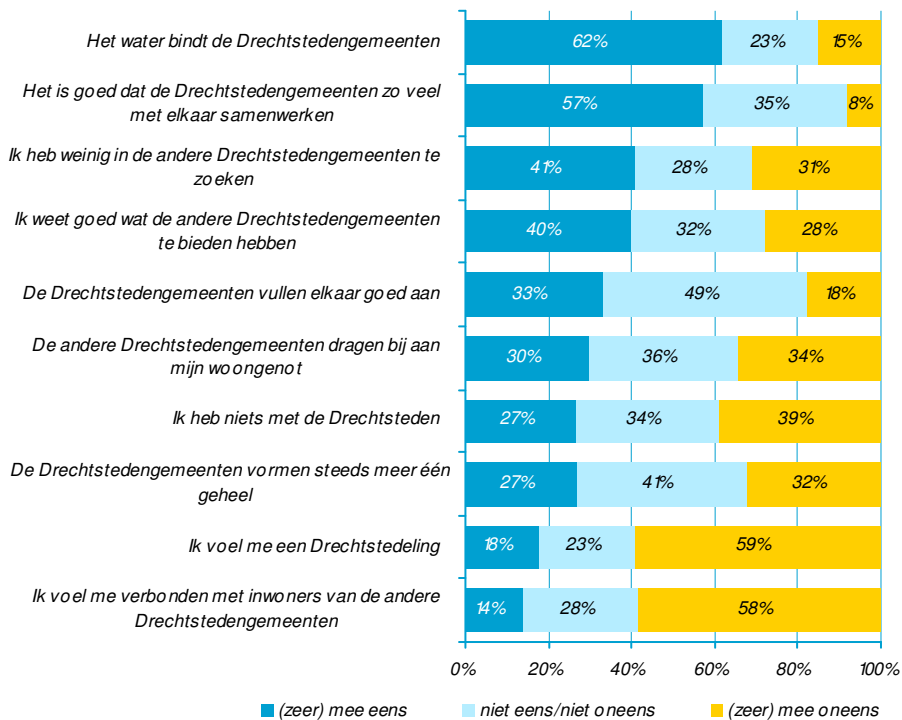

Figuur 4 Positie regio Drechtsteden tussen twee uitersten (gemiddelden)

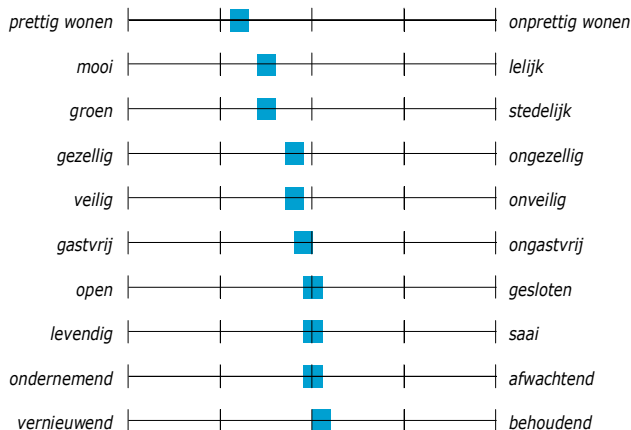

Figuur 6 Voorzieningen in de regio Drechtsteden

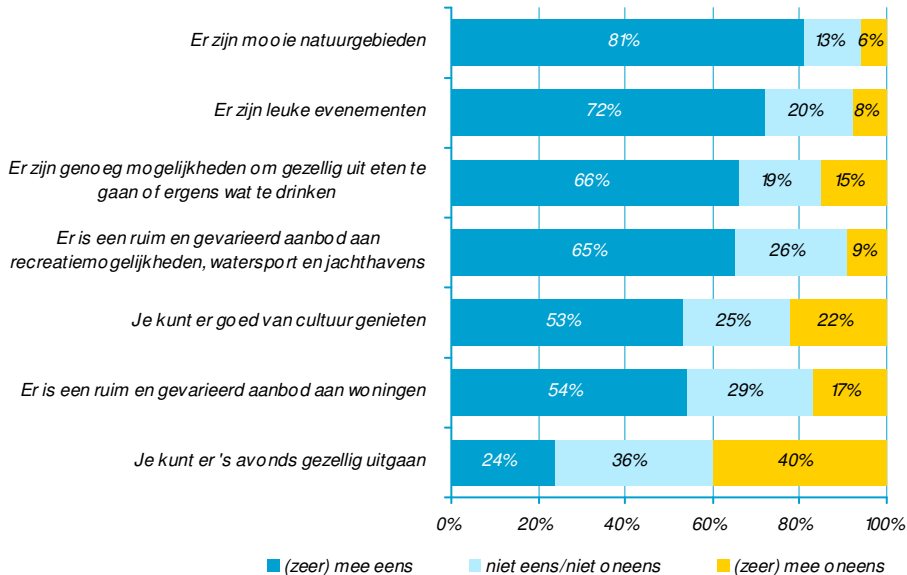

Partner voor beleid



Figuur 9 Aantrekkelijkheid regio Drechtsteden vooruit of achteruit gegaan?

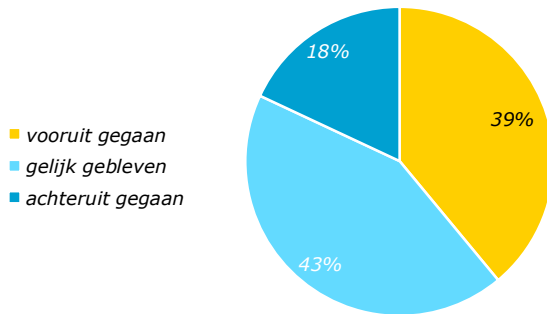

Toelichting: bij deze vraag was het percentage weet niet/nvt/niet ingevuld 23%

Ambassadeurschap

Figuur 7 Vertelt anderen dat regio Drechtsteden of eigen woonplaats de moeite waard is om te bezoeken

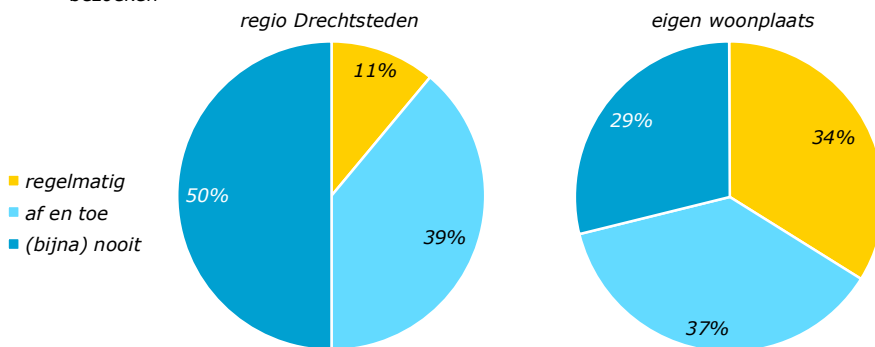

Figuur 8 Nodigt anderen uit om samen dingen te bezoeken in regio Drechtsteden of eigen woonplaats

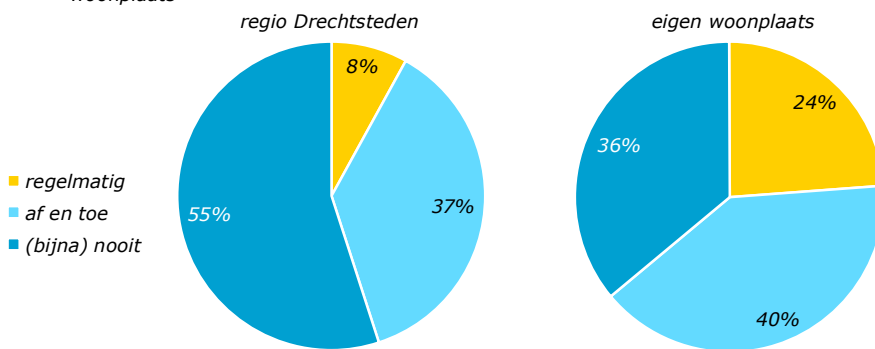

I.A.C. Soffers
 november 2012
 Postbus 619
 3300 AP Dordrecht
 (078) 770 39 05
 ocd@drechtsteden.nl
 www.onderzoekcentrumdrechtsteden.nl



Partner voor beleid